Engineered to Higher Standards UVMAX™

# Español

Parpadeo - Fracasado
Consulte el Manual del propietario

Inactivo
Consulte el Manual del propietario

Advertencia *
Consulte el Manual del propietario

Funciona con normalidad

365 Temporizador de la lámpara *
(cuenta 365 días al revés)

Mudo *

Reinicio del temporizador de la lámpara *
(presione y sostenga durante 5 segundos)

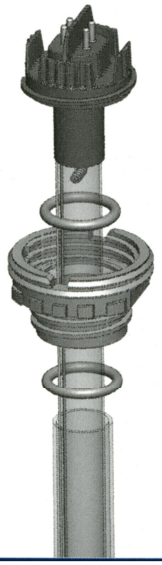


* Sólo para modelos D4, E4, F4 y Plus modelos